

CronoLogistik

aplicație pentru optimizarea livrării și recepției de marfă

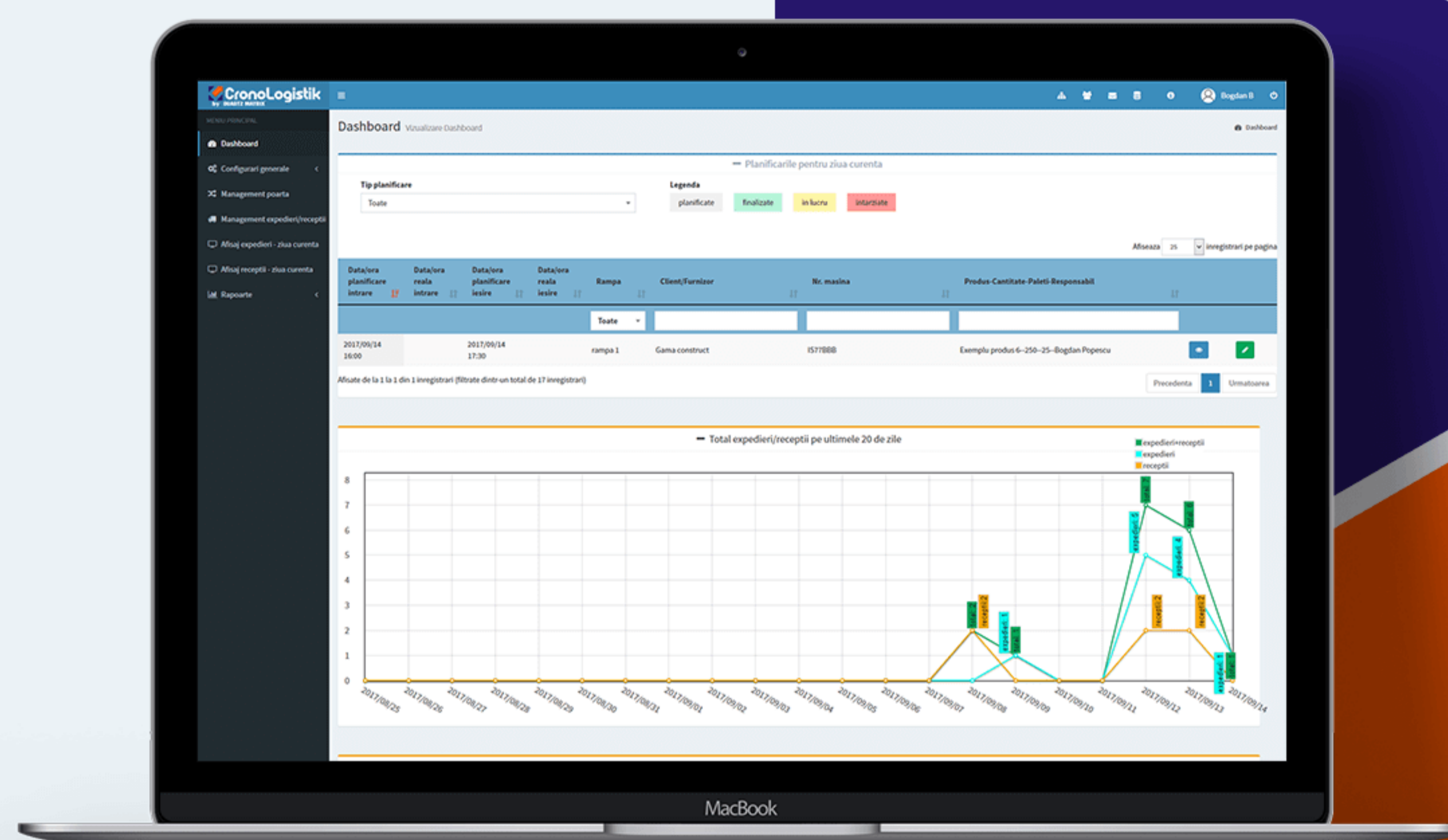

Beneficiile CronoLogistik sunt concretizate în:

▶ Creșterea productivității muncii

prin planificarea dinamică a operațiunilor și monitorizarea acestora. Angajații vor identifica cu ușurință comenzile ale căror livrări/recepții trebuie efectuate.



▶ Reducerea costurilor asociate proceselor de livrare marfă

datorită eliminării erorii umane care poate să apară la procesarea mărfurilor comandate și recepția acestora.



▶ Reducerea timpului de staționare a autovehiculelor implicate în livrarea mărfurilor

prin monitorizarea precisă a mijloacelor de transport marfă și a timpilor de încărcare/descărcare.



Aplicația CronoLogistik permite:

- ▶ planificarea și vizualizarea, în timp real, a operațiilor de livrare marfă
- ▶ monitorizarea intrării/ieșirii mijloacelor de transport marfă
- ▶ stabilirea priorităților în livrarea mărfurilor
- ▶ monitorizarea stadiului livrărilor
- ▶ afișarea informațiilor de livrare la nivelul magaziiilor sau unităților de stoc agreate în companie
- ▶ stocarea datelor într-o bază de date comună, cu acces facil în orice moment
- ▶ exportul rapoartelor de lucru în format Excel

Funcționalități:

În funcție de permisiunile avute puteți vizualiza: toate opțiunile, doar o parte din opțiuni sau niciuna, în funcție de profilul alocat.

Aveți acces la următoarele opțiuni în calitate de administrator: administrare roluri, administrare utilizatori, administrare configurări e-mail.

Dashboard-ul este împărțit în 3 zone:

- o Zona 1: planificările pentru ziua curentă;
- o Zona 2: total expedieri/recepții pe ultimele 20 de zile;
- o Zona 3: total expedieri/recepții pe următoarele 20 de zile.

Configurați prin adăugare, editare, ștergere, căutare a următoarelor mari categorii: management clienți, management furnizori, management produse și categorii de produse, management rampe/docuri, statusuri încărcare/descărcare, management intervale orare și management pauze.

Puteți asocia produse cu clienți/furnizori (când selectați un client/furnizor vor putea fi adăugate doar produsele asociate respectivului client/furnizor) și utilizatori cu clienți/furnizori (la programarea unei planificări, se vor putea selecta/adăuga doar clienți/furnizori asociați utilizatorului logat).

Puteți realiza managementul intrărilor și ieșirilor de mașini care trec pe la poartă cu posibilitatea de adăugare, editare, ștergere, vizualizare detalii, export excel și căutare.

Puteți face managementul planificărilor încărcărilor și descărcărilor (expedierilor și recepțiilor), de a adăuga, edita, șterge, vizualiza detalii, de a exporta excel și de a căuta în baza de date creată.

Vizualizați programările de expedieri și recepții pentru ziua curentă.

